9

位 ：

！今 们 些事。

，2018 以 分

（主 、 会 、

、 划 ），先

制 入 务 。

： 、 、 人 其他 不

入 。 入 人删 以 使 。

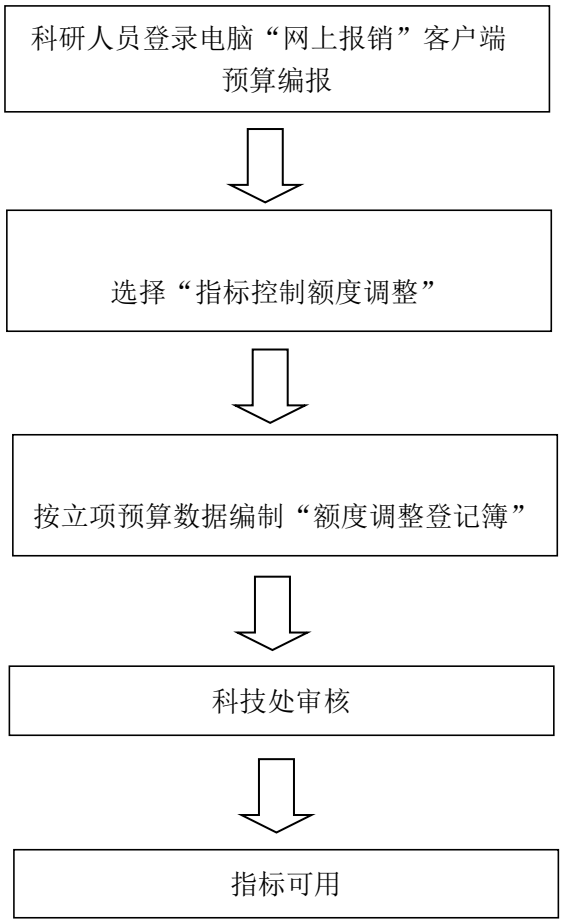

人　　制　　（　　），　入　务

击　　“　　制　　”功　　-->“　　”-->“

制　　”。

入“　　制　　”，　　击　，　　ID

制　　，　　加　，　　制代

（　　，先　到　　别，

、　　、　　划　，再　　别下　　），

入　，　　入　　保　　。

使　。

【　　】　　分　　、　　内

，　分别分　　入　　。（　一个　　ID　　一

）

分　　到　　到　　入，

人　　为分　到　　入。

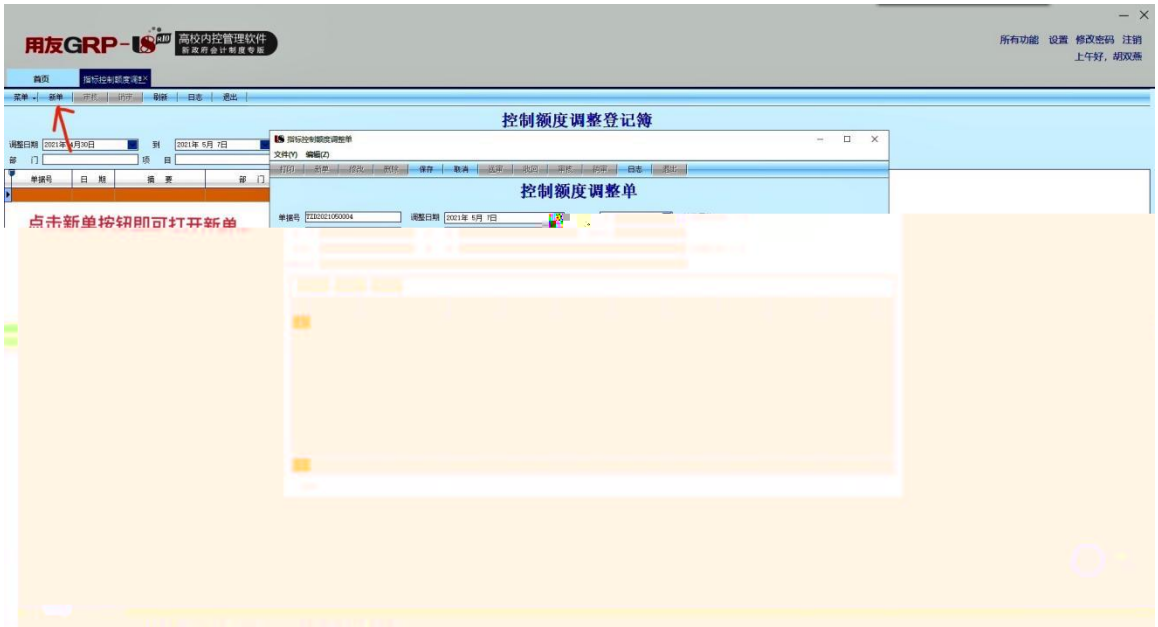
用友GRP-U8
高校内控管理软件
控制额度调整登记簿
控制额度调整单
点击新单按钮即可打开新单

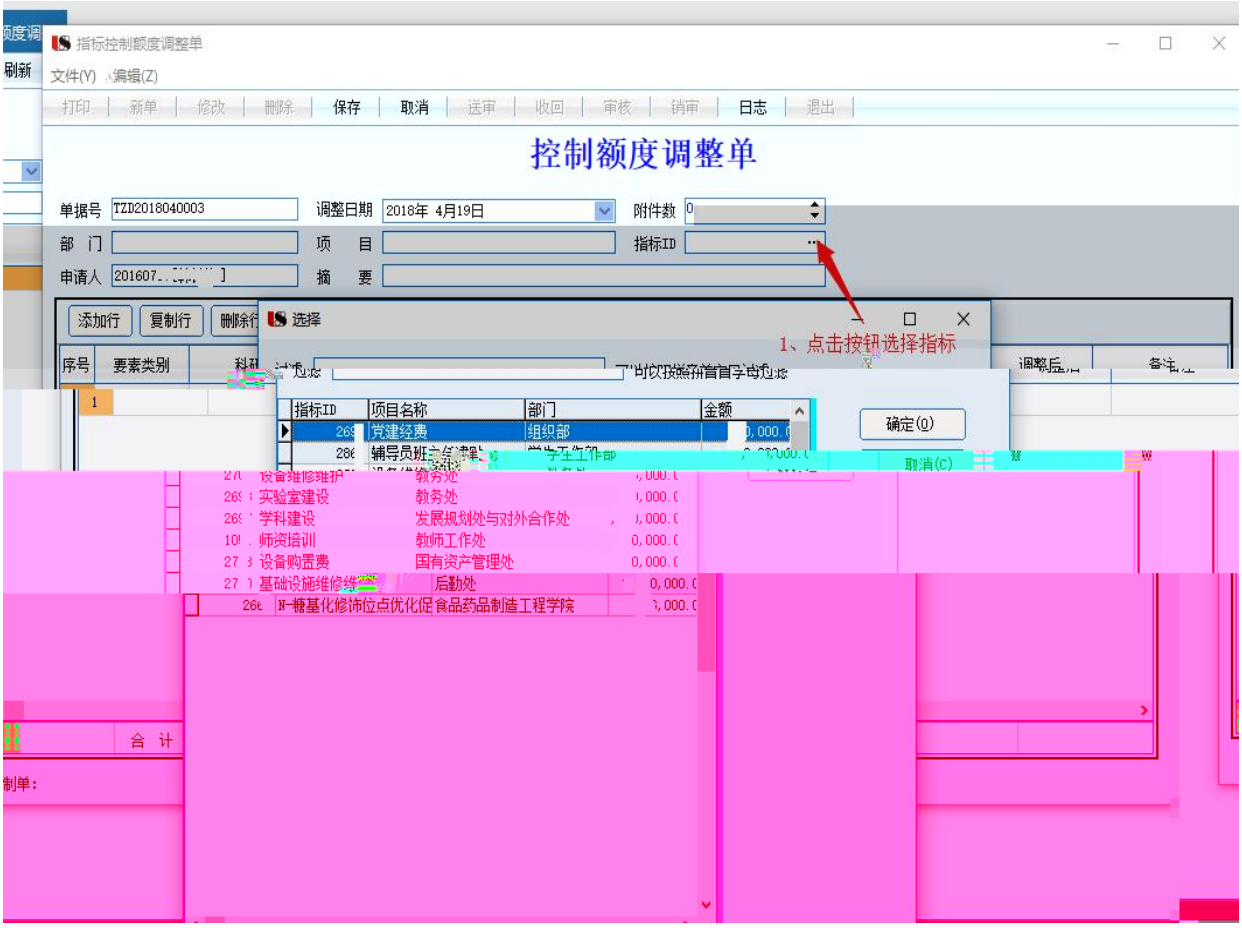
指标控制额度调整单
文件(Y) 编辑(Z)
打印 新单 修改 删除 保存 取消 送审 收回 审核 销审 日志 退出
控制额度调整单
单据号 TZD2018040003
调整日期 2018年 4月19日
附件数 0
部 门
项 目
指标ID
申请人
摘 要
添加行 复制行
选择
1、点击按钮选择指标
指标ID 项目名称 部门 金额
党建经费 组织部
辅导员班
确定(O)
取消(C)
实验室建设 教务处
学科建设 发展规划处与对外合作处
师资培训 教师工作处
设备购置费 国有资产管理处
基础设施维修维 后勤处
N-糖基化修饰位点优化促 食品药品制造工程学院
合 计
制单:

：　　，先　到　　别，

（103）、　　（101）、全　　划　（102）

，再　　别下　_____，（　：

（101）　　代　为 101****　　一　代　。）

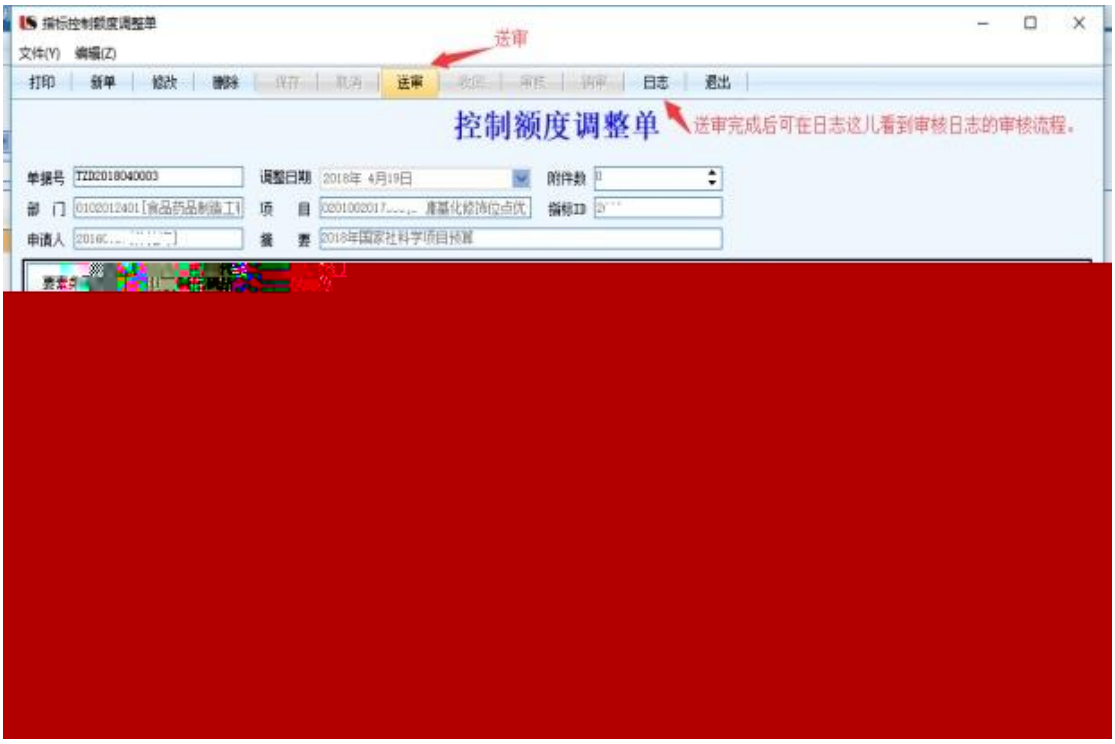
指标控制额度调整单
文件(Y) 编辑(Z)
送审
打印 新单 修改 删除 保存 取消 送审 收回 审核 销审 日志 退出
控制额度调整单
送审完成后可在日志这儿看到审核日志的审核流程。
单据号 TZD2018040003
调整日期 2018年 4月19日
附件数
部 门
项 目
指标ID
申请人
摘 要
2018年国家社科学项目预算

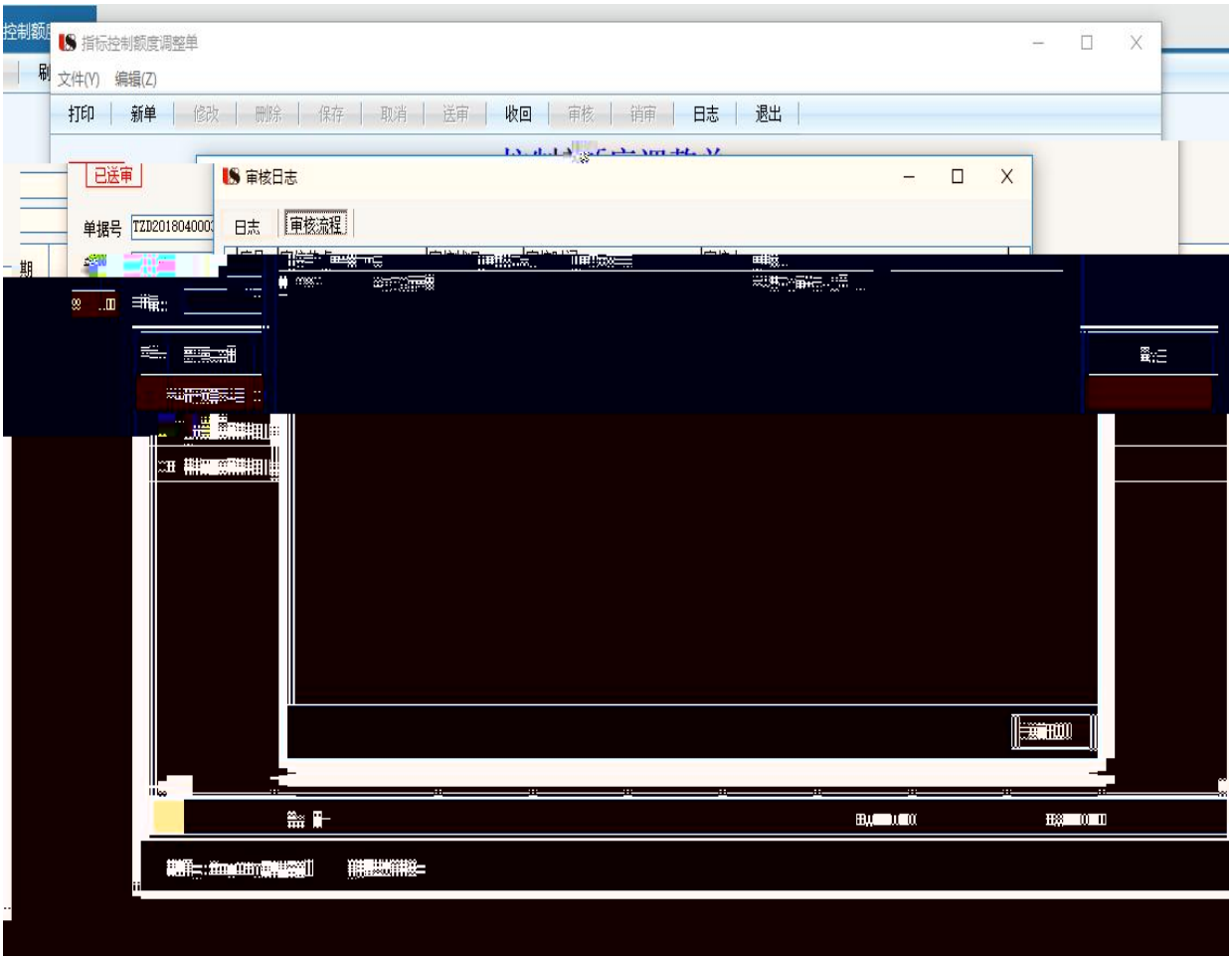
指标控制额度调整单
文件(Y) 编辑(Z)
打印 新单 修改 删除 保存 取消 送审 收回 审核 销审 日志 退出
已送审
单据号
审核日志
日志 审核流程

打印格式如下：

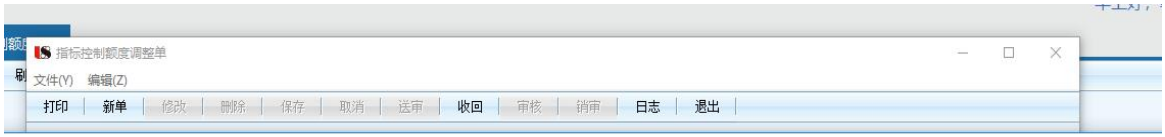

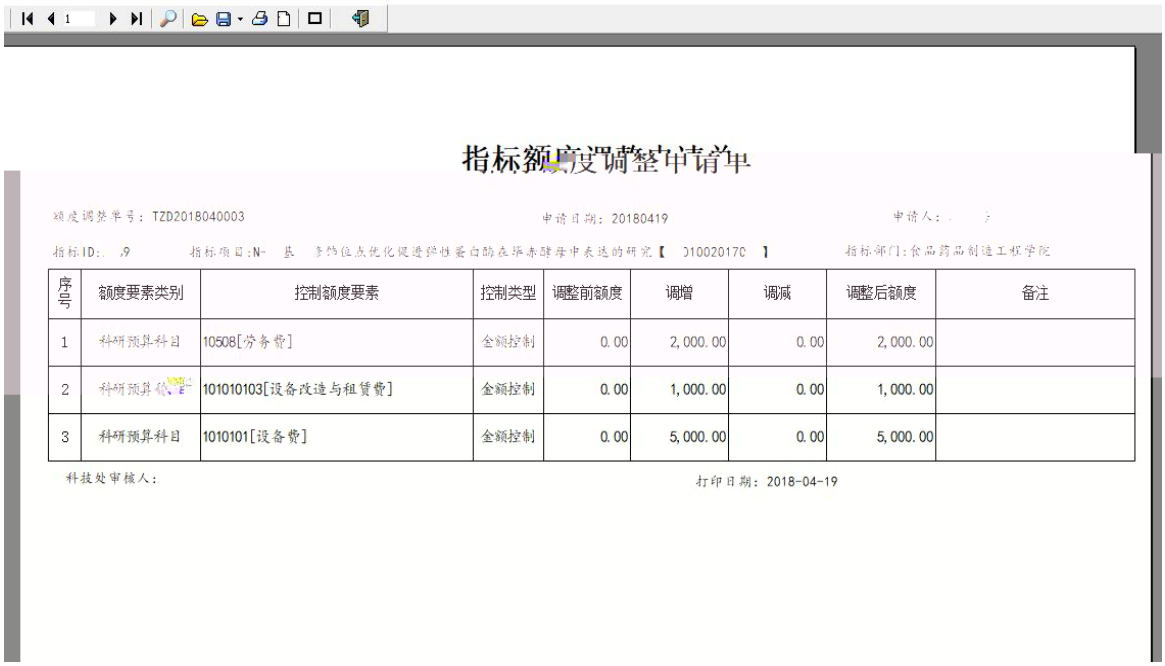

指标额度调整申请单

额度调整单号：TZD2018040003　　申请日期：20180419　　申请人：

指标ID：　,9　　指标项目：N-　基　多酶位点优化促进强恶臭白酸在毕赤酵母中表达的研究【　D10020170　】　　指标部门：食品药品制造工程学院

序号	额度要素类别	控制额度要素	控制类型	调整前额度	调增	调减	调整后额度	备注
1	科研预算科目	10508[劳务费]	金额控制	0.00	2,000.00	0.00	2,000.00	
2	科研预算科目	101010103[设备改造与租赁费]	金额控制	0.00	1,000.00	0.00	1,000.00	
3	科研预算科目	1010101[设备费]	金额控制	0.00	5,000.00	0.00	5,000.00	

科技处审核人：　　打印日期：2018-04-19

使　　中，　　人　　，
位　关　办　，　允　　内，　各
中，　入　　制　　减　，
。　　上　入　　。
各　　分享到　，　位　　作　利！

划　各

2021　5　7